

BOLETIN APTM



N° 131 – ABRIL 2026

EDITORIAL

PRESTIGIO

Durante muchos años y por consiguiente varias generaciones implicadas, se han propuesto el buscar y por ende, tener reconocimiento implícito y explícito del término y por sobre todo, su concepto debidamente aplicado.

Esto, que parece de perogrullo para los sujetos, lo es también y con mucha mayor relevancia, para las organizaciones que de esta manera buscan diferenciarse de sus similares en su propio contexto de desarrollo o más aún, en un ámbito extremo al compararse con los de otros aspectos en los cuales dicho elemento es decidor y decididor frente a la toma de resoluciones que beneficien a sus integrantes.

Es en este contexto donde la APTM, y por extensión, todos sus integrantes en cuanto a instituciones adscritas y a su vez, de todos los profesionales que los han incorporado, ha estado orientada a generar las condiciones para que ese fuertemente acendrado Prestigio que obtuvieron inicialmente los educandos en sus casas de estudios superiores, se proyecte y prolongue en su desempeño profesional en cualesquiera de las áreas que hayan elegido y deban ejercer en directa relación con su entorno laboral, sea de orden académico, asistencial, investigación u otras en las que marque y destaque su presencia, estimulándolo para que a su vez, la sumatoria defina a la Carrera no solo como una opción sino como una vocación de excelencia al servicio de quienes requieren de su existencia y valoración en una sociedad cada día más competitiva y tendiente a la desvalorización del saber por solo el hacer.

Esto nos 'obliga voluntariamente', aunque parezca contradictorio, a hacer los mayores esfuerzos por difundir las distintas actividades que los Colegios y las Asociaciones realizan durante el año a través de este Boletín y conjuntamente, coordinar las iniciativas que vayan surgiendo desde el propio Consejo Panamericano o propuestas de sus integrantes, no solo para hacerlas visibles sino que para que sean conocidas por quienes nos observan internacional y supranacionalmente, lo cual evidentemente nos provee de ese imprescindible reconocimiento y Prestigio al que hemos accedido en el transcurso de estos 33 años de prolífica existencia.

En este enfoque de nuestra constante evolución, no hay cabida para quienes actúen o tengan el síndrome de Procasto o procedan como Damástes, solo es para aquellos que avizoren y tengan el firme propósito de avanzar y deseos de una constante superación individual y colectiva que, estén donde estén, la muestren y demuestren, pero especialmente es una premisa esencial, fundamental y una *conditio sine qua non* para los que asumen cargos representativos en cualquier nivel de su organización, pero por sobre todo, es una exigencia normativa para los miembros de la APTM constituyéndose de este modo en un compromiso personal ineludible en la relevante misión de mantener los logros obtenidos de forma permanente y con ello, ese meritorio Prestigio institucional.

TM. Mg. JUAN CARLOS ARAYA
PAST PRESIDENT
ASOCIACIÓN PANAMERICANA TECNÓLOGOS MÉDICOS

APTМ

www.panamtecmed.org

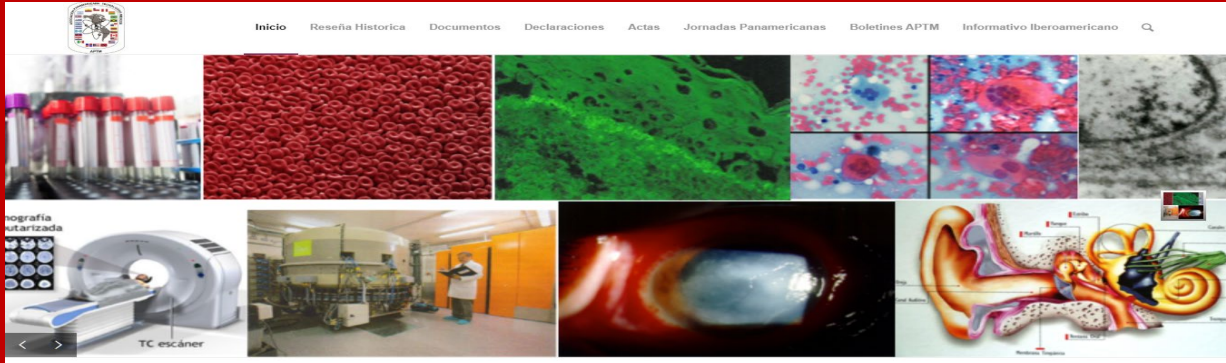

EFEMÉRIDES

La APTM saluda a los Colegios y Asociaciones que se encuentran en el mes de MAYO celebrando su Día Nacional / Clásico y por su intermedio, a todos y cada uno de los colegas.

The APTM greets the Colleges and Associations that are celebrating their National/Classic Day in MAY and through them, each and every one of our colleagues.

- 02 - SOCIEDAD ARGENTINA DE HISTOTECNOLOGÍA - ARGENTINA
- 09 - COLEGIO DOMINICANO DE BIOANALISTAS - REPUBLICA DOMINICANA
- 13 - AMERICAN ASSOCIATION FOR CYTOTECHNOLOGY - USA
AMERICAN ASSOCIATION OF CYTOPATHOLOGY - USA
- 16 - COLEGIO MICROBIÓLOGOS Y QUÍMICOS CLÍNICOS - COSTA RICA

NASA

La APTM estuvo presente en este vuelo orbital junto a 5.647.889 personas que validaron la invitación a ser partícipes de este programa de la NASA, cuyas tarjetas de embarque fueron incluidas en una memoria USB que transportó la nave Orión en esta misión, lo que hace que los Tecnólogos Médicos, parafraseando una consigna, ya hayamos ido "al infinito y más allá", extendiendo nuestros límites aunque por ahora solo haya sido virtualmente.

Administración Nacional de Aeronáutica y el Espacio M2M2026238900A11

TARJETA DE EMBARQUE: ARTEMIS II
JUAN CARLOS ARAYA

COHETE: SLS (SISTEMA DE LANZAMIENTO ESPACIAL)
NAVE ESPACIAL: ORION
LUGAR DE LANZAMIENTO: CENTRO ESPACIAL KENNEDY, FLORIDA
DESTINO: ALREDEDOR DE LA LUNA

COMANDANTE: REID WISEMAN
PILOTO: VICTOR GLOVER
ESPECIALISTA DE MISIÓN: CHRISTINA KOCH
ESPECIALISTA DE MISIÓN: JEREMY HANSEN

MILLAS ADQUIRIDAS: 685.000

ARGENTINA



Programa de educación continua de la
ASOCIACIÓN BIOQUÍMICA ARGENTINA

2026

Cursos abiertos todo el año- MODALIDAD AUTOGESTIONADA

A tu ritmo, desde donde estés y cuando quieras!

**Inscripciones del
16/03 al 30/11**

HEMATOLOGÍA

CLAVES PARA LA INTERPRETACIÓN Y VALIDACIÓN DEL HEMOGRAMA AUTOMATIZADO. DETECCIÓN DE INTERFERENCIAS 120 hs

Frotis y Morfología Mieloide. Pistas para la identificación de procesos neoplásicos y reactivos 120 hs

ROL DE LA MORFOLOGÍA DE LAS CELULAS HEMATICAS EN EL LABORATORIO DE URGENCIAS 120 hs

CURSOS DE CALIDAD

NORMAS ISO Utilidad y Aplicación para el Laboratorio Bioquímico 180 hs

Calidad en laboratorios de genética forense 120 hs

MÓDULOS DEL CURSO DE CONTROL DE CALIDAD INTERNO

Estrategias de CCI orientado a Química Clínica 120 hs

Estrategias de CCI orientado a: Hematología, Hemostasia, Citometría de Flujo 120 hs

Estrategias de CCI orientado a Biología Molecular 110 hs

Estrategias de CCI orientado a: Endocrinología, Marcadores Tumorales 120 hs

Estrategias de CCI orientado al Laboratorio de Microbiología 120 hs

Estrategias de CCI orientado a: Pruebas rápidas de Laboratorio, POCT 120 hs

Estrategias de CCI orientado a Inmunología 110 hs

OTROS CURSOS

EXÁMEN DE ORINA. ASPECTOS CITOLÓGICOS Y MICROBIOLÓGICOS 130 hs

CURSO INTEGRAL SOBRE LÍQUIDOS DE PUNCIÓN con Tópicos de Urgencia 120 hs



**Avanzas visualizando cada clase
y al aprobar el examen final,
descargás tu certificado al
instante!**

CURSOS DE MODALIDAD PROGRAMADA 2026

MAYO

		<i>Inicio</i>	<i>Carga horaria</i>	<i>Directores</i>
15	Herramientas y nuevas técnicas de la biología molecular	04/05	230 hs	Dr. Luis Bastos - Dra. María de la Paz Dominguez
16	Abordaje integral del estudio de las anemias (NUEVO!!)	04/05	230 hs	Dra. Viviana Osta
17	FUNDAMENTOS DEL ESTUDIO COMPLETO DE ORINA: FISICOQUIMICO Y PAUTAS PARA LA OBSERVACION E INFORME DEL SEDIMENTO	11/05	200 hs	Dra. Sandra Ayuso
18	Inhibidores adquiridos de la coagulación	11/05	120 hs	Dr. Ricardo Forastiero - Dra. Cristina Duboscq
19	Actualización en el estudio de las disproteinemias	18/05	180 hs	Dra. Isabel Desimone - Dra. Isabel Crispiani
20	HERRAMIENTAS PARA EL RECONOCIMIENTO CITOMORFOLÓGICO DE LOS LINFOCITOS EN TRASTORNOS BENIGNOS Y MALIGNOS: linfocitos reactivos o sospecha de neoplasia?	25/05	140 hs	Dra. Claudia Ayuso

ASOCIACIÓN PANAMERICANA DE TECNÓLOGOS MÉDICOS
20% de descuento en dólares para todos los cursos

Más información: www.aba-online.org.ar
cursos@aba-online.org.ar

Síguenos!!



CHILE

EL RECTOR QUE DIRIGE UN LABORATORIO QUE INVESTIGA GENES PARA COMBATIR EL CÁNCER Y LA ESCLEROSIS LATERAL AMIOTRÓFICA



Patricio Manque, rector Universidad Mayor. Foto: Andrés Pérez.

El Tecnólogo Médico egresado de la Universidad de Antofagasta, que es el primero en ocupar el cargo de Rector de una Universidad en Chile, fue entrevistado recientemente para un medio nacional, cuya introducción se destaca por su relevancia y transcribimos a continuación:

*“Hace 17 años, el Dr. en Microbiología e Inmunología y postdoctorado en Genómica de Patógenos Patricio Manque llegó a hacer clases de pregrado en la Universidad Mayor, y en breve fue adquiriendo cada vez más responsabilidades (fundó el **Centro de Genómica y Bioinformática**, fue decano y vicerrector de investigación) hasta asumir la rectoría en 2021, la que fue ratificada hasta 2029. Sin dejar la docencia, en su laboratorio Centro de Biología Integrativa, que es su “segunda oficina” -además de la de la rectoría-, Manque dirige un equipo de científicos que busca identificar nuevos genes asociados a enfermedades neurodegenerativas y cáncer”.*

La APTM felicita al distinguido colega por sus logros académicos y profesionales, expresándole sus más sinceros parabienes por la culminación exitosa en las investigaciones que realiza, reflejando fehacientemente el sentir de nuestra organización de profesionales al servicio y por el beneficio de la humanidad.

El texto completo puede ser leído en el enlace: <https://www.latercera.com/educacion/noticia/el-rector-que-dirige-un-laboratorio-que-investiga-genes-para-combatir-el-cancer-y-el-parkinson/>

Fuente: La Tercera – Polo Ramírez – Abril 14 de 2026.



Estimados Colegas Panamericanos

2do. CURSO INTERNACIONAL INMERSIVO EN PLASTINACIÓN - 2026 50 horas - Full Online - Del 4 de mayo al 26 de junio de 2026

Objetivo general: Desarrollar las técnicas de plastinación standard con silicona, en frío y a temperatura ambiente, plastinación de cortes, con epoxy y poliéster, plastinación de cortes ultrafinos, microplastinación, junto con técnicas anatómicas de fijación y conservación de aplicación previas a la plastinación, para la conservación biosegura de material cadavérico con fines de docencia, investigación y extensión en anatomía y ciencias morfológicas. Además, se considerarán temas de bioseguridad y ética en plastinación.

Postulaciones: Hasta el 4 de mayo de 2026 o al completarse los cupos.

Público objetivo:

Profesor/investigador del área de la Anatomía y la Morfología de cualquier carrera de las Ciencias de la Salud. Profesional (médico, **TECNÓLOGO MÉDICO**, dentista, kinesiólogo, enfermero) del área de la Anatomía y la Morfología, extensivo a técnicos y/o estudiantes interesados de cualquier carrera de las Ciencias de la Salud.

Certificación Oficial de la Universidad de La Frontera (Chile)

Para obtener mayor información INGRESE AL LINK: FORMULARIO

PANAMÁ

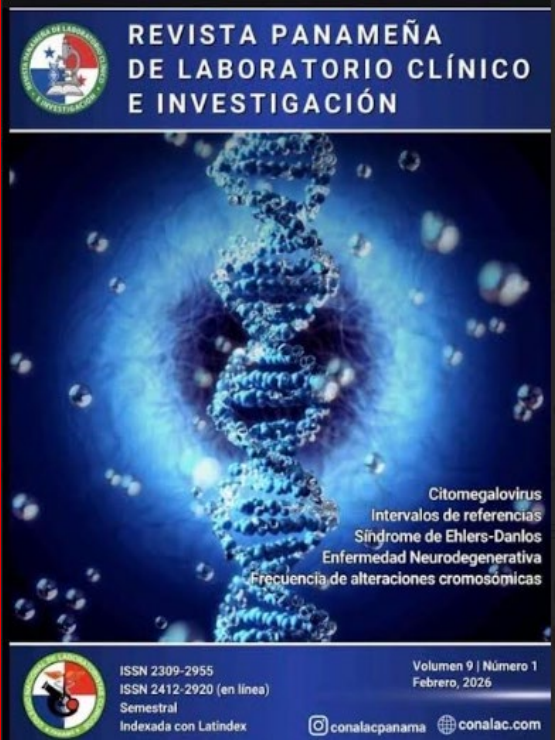

**REVISTA PANAMEÑA
DE LABORATORIO CLÍNICO
E INVESTIGACIÓN**

Citomegalovirus
Intervalos de referencias
Síndrome de Ehlers-Danlos
Enfermedad Neurodegenerativa
Frecuencia de alteraciones cromosómicas

ISSN 2309-2955
ISSN 2412-2920 (en línea)
Semestral
Indexada con Latindex

Volumen 9 | Número 1
Febrero, 2026

conalacpanama conalac.com

CONALAC

Impulsando la Evidencia Científica en la Región

Nos complace compartir la nueva edición de la Revista Panameña de Laboratorio Clínico e Investigación – CONALAC. En este número, destacamos artículos de alto valor que subrayan el papel estratégico del laboratorio en la medicina de precisión y la investigación clínica actual. Le invitamos a explorar estos aportes que fortalecen la toma de decisiones en salud y la generación de evidencia en nuestra región.

- Diagnóstico molecular de CMV congénito mediante la técnica de amplificación isotérmica mediada por bucle (LAMP) en muestra de hisopado oral de neonatos en Panamá.
- Intervalos de referencia nacionales para pruebas bioquímicas y hematológicas en adultos panameños: hallazgos de la ENSPA 2019.
- Prevalencia de los principales síntomas y complicaciones ginecológicas en pacientes diagnosticadas con Síndrome de Ehlers-Danlos: Una revisión sistemática y Metaanálisis.

Acceda a la edición completa aquí:
<https://conalac.com/revistas/revista-2026-1/>

URUGUAY

Organiza   Co-Organizador  Patrocinio Científico 



CURSO ONLINE - 06 DE MAYO AL 30 DE JUNIO

ANTIBIOGRAMA 2026:
de la Interpretación a la Acción





CURSO ONLINE - 19 DE MAYO AL 13 DE JULIO

HEMODIÁLISIS 2026:
Manejo multidisciplinario

Informaciones e inscripciones para cada curso:
[redEMC Cursos Online <mail@redemc.net>](mailto:mail@redemc.net)

USA



MEDICAL LABORATORY PROFESSIONALS WEEK

Los cortes, las tinciones, las muestras que finalmente llegan. NSH se alegra de que trabajes en este campo. ¡Feliz Semana de los Profesionales de Laboratorio Médico! #MedLabWeek

ASIP
American Society for Investigative Pathology

PATHOBIOLOGY
Mechanisms of Disease **2026**
May 16-19 | Fort Myers, FL

Estimados Colegas Panamericanos

Los invitamos a unirse a la increíble comunidad de ASIP y a vivir la nueva reunión anual Patobiología: Mecanismos de la Enfermedad . En 2026, nos reuniremos en Fort Myers, Florida, del 16 al 19 de Mayo y contaremos con un fantástico programa de investigación básica, clínica y traslacional.

La reunión de 2026 será la tercera reunión anual que comparte las fortalezas únicas de nuestra sociedad en la comprensión de los mecanismos celulares y moleculares de las enfermedades.

Registro en: <https://pathobiology2026.asip.org/meeting-registration/register-to-attend/>

AUSTRIA

EUROGIN

European Research Organisation on Genital Infection and Neoplasia

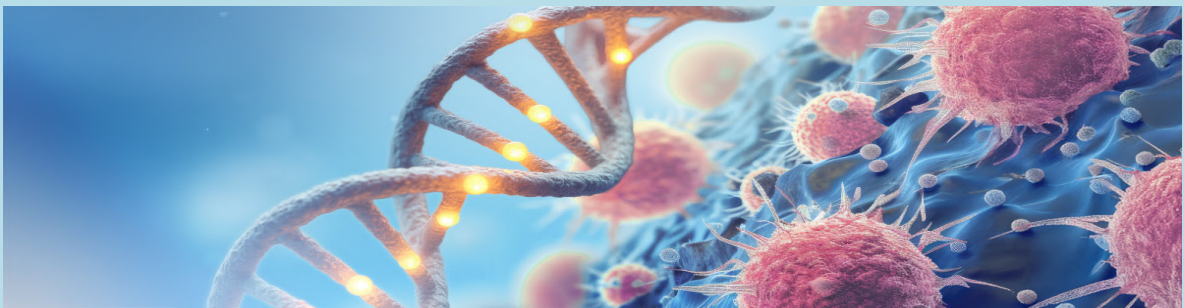

Prevención de cánceres relacionados con el VPH en personas con VIH en las Américas

Las personas con VIH (PVHS) presentan una incidencia considerablemente mayor de cánceres relacionados con infecciones, en particular los provocados por el virus del papiloma humano (VPH). La incidencia de cáncer anal oscila entre 22 y 85/100.000 entre las PVHS, en comparación con 1–2/100.000 en las poblaciones VIH negativas; la incidencia de cáncer de cuello uterino es aproximadamente seis veces mayor en mujeres con VIH, y la de cáncer orofaríngeo es aproximadamente el doble.



Avances en el Diagnóstico

Con el creciente reconocimiento de las personas transgénero en la sociedad, es necesario reconocer y abordar los problemas de salud específicos que plantean. Uno de estos problemas es la infección por VPH y sus consecuencias en las personas transgénero que aún conservan el cérvix y la vagina, así como en las personas transgénero con neovagina. Esta sesión tiene como objetivo explicar cómo se gestiona la detección, la evaluación y el tratamiento de las infecciones por VPH en los programas de atención médica existentes, y luego analizar las maneras en que se puede abordar, evaluar y abordar a las personas transgénero.

ESPAÑA



WEBINAR
29 de Abril 2026
16:00h a 18:00h

Sanac

Claves legales imprescindibles
en el Laboratorio Clínico

► **Javier García Amez**
*Profesor Permanente Laboral de Derecho Penal,
Universidad de Oviedo. Experto en Derecho Sanitario*

Modera ► **Antonio Fernández Suárez**
*FEA Laboratorio Clínico,
Hospital Universitario San Agustín (Linares).
Miembro del Comité Científico de SANAC*

Gratis para socios de SANAC
20 euros para No Socios

Sanac
Sociedad Andaluza de Análisis
Clínicos y Medicina de Laboratorio

Aguntamiento de Valladolid
Dpto. Gestión y Atención Ciudad

III Congreso Nacional IFAPES
LA EXPERIENCIA DEL TÉCNICO
DE LABORATORIO EN LA
INVESTIGACIÓN Y EL
DIAGNÓSTICO

IFAPES
8-9 DE MAYO
Fenin
¡NO TE QUEDES FUERA!

CONGRESO: 1 CFC (10 HORAS)
CURSOS/TALLERES: 4,3 CFC (28 HORAS)

www.ifapes.com

GCHE

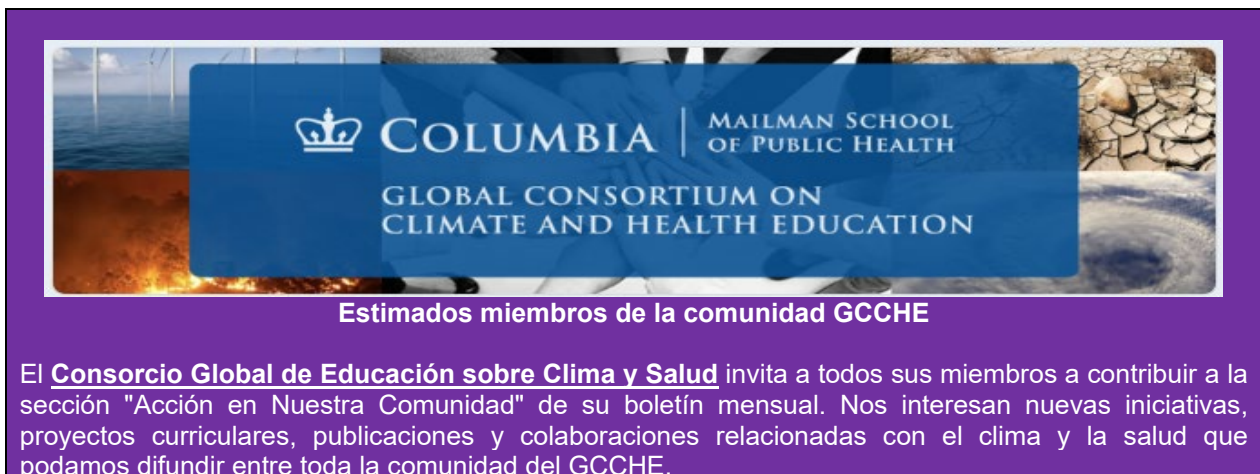

COLUMBIA | MAILMAN SCHOOL
OF PUBLIC HEALTH

GLOBAL CONSORTIUM ON
CLIMATE AND HEALTH EDUCATION

Estimados miembros de la comunidad GCHE

El Consortio Global de Educación sobre Clima y Salud invita a todos sus miembros a contribuir a la sección "Acción en Nuestra Comunidad" de su boletín mensual. Nos interesan nuevas iniciativas, proyectos curriculares, publicaciones y colaboraciones relacionadas con el clima y la salud que podamos difundir entre toda la comunidad del GCHE.

Si le interesa, envíe un breve párrafo a través del formulario de envío a continuación. Incluya enlaces relevantes y un lenguaje descriptivo, tal como desea que se incluya en el boletín. Además, incluya fotos de alta resolución junto con el envío. ¡Todos son bienvenidos!

<https://docs.google.com/forms/d/e/1FAIpQLSfWOsyLfiLRwtWygnFnf711AIYxMDMqnOM1xbI4LE6iE-bFQ/viewform>

REVISTA BIOREVIEW



Estimados Colegas Panamericanos

Ponemos a su disposición la edición de Abril 2026 de la Revista BioReview, donde encontrarán, entre otros, los siguientes temas:

- Aplicación de un programa piloto de investigación de hipercolesterolemia familiar en un centro hospitalario de alta complejidad.
- Preparados para la temporada de virus *respiratorios: nuevas herramientas diagnósticas.
- Falso valor de HbA1c debido a la variante inusual hemoglobina Petie Salpetriere heredada con talasemia alfa.
- Evaluación de la calidad del informe del análisis del frotis de flujo vaginal de cinco laboratorios clínicos del Pacífico colombiano.

Pueden acceder a sus contenidos en:

Revista Bioreview [issuu.com](https://www.bioreview.com)

BOLETÍN ARPET

Comunicado - Agenda ARPET

*Hacia una producción limpia
Hacia un consumo responsable
Hacia el manejo integral de los residuos*

Versión en PDF para descarga:

<https://www.arpet.org/comunicados/Ultimo-Comunicado.pdf>

Número: 1372

28 años de servicio ininterrumpido

Fecha: 27 de abril 2026

ASOCIACION PANAMERICANA TECNOLOGOS MEDICOS

Boletín para conocimiento y divulgación. Solicitar a panamtecmed@gmail.com

Estimados Colegas Panamericanos

El Boletín ARPET invita en sus ediciones a los interesados a solicitar el Boletín APTM desde el número 1329 hasta el actualmente 1370, lo que puede ser visualizado en la sección 3 – SALUD, gentileza que agradecemos sinceramente desde el Consejo Panamericano Pleno.



**Organización
Panamericana
de la Salud**



**Organización
Mundial de la Salud**

Región de las Américas

**LA OMS HACE UN LLAMAMIENTO A LA ACCIÓN:
«JUNTOS POR LA SALUD. APOYEMOS LA CIENCIA.»
PARA CONMEMORAR EL DÍA MUNDIAL DE LA SALUD**



Imagen: © OMS / Uka Borregaard - Centro Médico de Rotterdam, centro colaborador de la OMS.

78° ANIVERSARIO DE LA FUNDACIÓN DE LA OMS
7 de Abril de 1948 – 7 de Abril de 2026

Los avances en materia de tecnología, conocimiento científico y competencias, así como la colaboración entre distintas disciplinas, sectores y países, siguen transformando desafíos para la salud que, en tiempos, representaban una amenaza de muerte —como la hipertensión, un diagnóstico de cáncer o la infección por el VIH— en cuestiones de salud manejables, lo que ha permitido prolongar y mejorar la vida de la población en cualquier lugar del mundo.

«La ciencia es una de las herramientas más poderosas que tiene la humanidad para proteger y mejorar la salud», declaró Tedros Adhanom Ghebreyesus, Director General de la Organización Mundial de la Salud. «Hoy, en cualquier país, la gente vive, de media, más años y lleva una vida más sana que sus antepasados, gracias al poder de la ciencia. Las vacunas, la penicilina, la teoría microbiana, los aparatos para la toma de imágenes de resonancia magnética y el mapeo del genoma humano son solo algunos de los logros de la ciencia que han salvado vidas y transformado la salud de miles de millones de personas».

Fuente: <https://www.who.int/es/news/item/06-04-2026-who-calls-for-action---together-for-health.-stand-with-science.--to-mark-world-health-day>

WEBINAR

**DÍA MUNDIAL CONTRA
EL CÁNCER 2026**

**APOYAR LA
ELIMINACIÓN DEL
CÁNCER
CERVICOUTERINO**

• 4 DE FEBRERO 2026
• 10:00 A.M. (EST)

OPS
Organización Panamericana de la Salud / Organización Mundial de la Salud
Región de las Américas

**DATOS, PLANEACIÓN
Y SOLUCIONES PARA
ELIMINAR EL CÁNCER
CERVICOUTERINO**

REGÍSTRESE

Estimados Colegas Panamericanos

Por si no pudieron asistir o conectarse, ponemos a su disposición lo siguiente:

- Grabación del Webinar

<https://www.youtube.com/watch?v=LGjFE4xW53Y>

- Objetivos de eliminación del cáncer de cuello uterino

<https://www.paho.org/en/end-cervical-cancer/cervical-cancer-elimination-dashboard/cervical-cancer-elimination-targets>

Prevención y Control del Cáncer ...
SERIE DE WEBINARS

CÁNCER DE PRÓSTATA
Tamizaje, Diagnóstico y Tratamiento

Jueves, 30 de abril de 2026
10:00 a.m. (EST)

OPS
Organización Panamericana de la Salud
Organización Mundial de la Salud
Región de las Américas

QR code

Estimados Colegas Panamericanos

Para participar solo deben inscribirse/registrarse, en el siguiente enlace:

https://paho-org.zoom.us/webinar/register/WN_eQi1v4IbT3GLN3ITfoDu-g#/registration

DÍA MUNDIAL DE LA HIPERTENSIÓN 2026

Controlando juntos la hipertensión

WEBINAR:

El enfoque HEARTS 2.0: Manejo Cardio-Reno-Metabólico Integrado en la Atención Primaria de Salud.

13 DE MAYO - 10:00 A.M. (EST)

OPS
Organización Panamericana de la Salud
Organización Mundial de la Salud
Región de las Américas

HEARTS
EN LAS AMÉRICAS

QR code

Estimados Colegas Panamericanos

Pueden inscribirse/registrarse en el siguiente enlace:

https://paho-org.zoom.us/webinar/register/WN_cd7h8nH_Qt23Xee827mTFQ#/registration

IFCC



Estimados Colegas Panamericanos

Rincón Iberoamericano, para los de habla castellana, y portuguesa, hay libros, links, documentos y valiosa información actualizada para todos los profesionales de la medicina de laboratorio:

Ria (ifcc.org)

En la Sección Enlaces – Enlaces a Sociedades Científicas

<https://www.ifcc.org/ria/links/>

Asociación Panamericana de Tecnólogos Médicos

∞ ∞ APTM ∞ ∞

33 AÑOS

**«AVANZANDO JUNTOS POR Y CON TODOS LOS
TECNÓLOGOS MÉDICOS DE AMÉRICA»**

